Домашнее задание по сольфеджио для 4 класса

1) **Повторить** все длительности, их счет и отдельно повторить ритмические группы с шестнадцатыми нотами

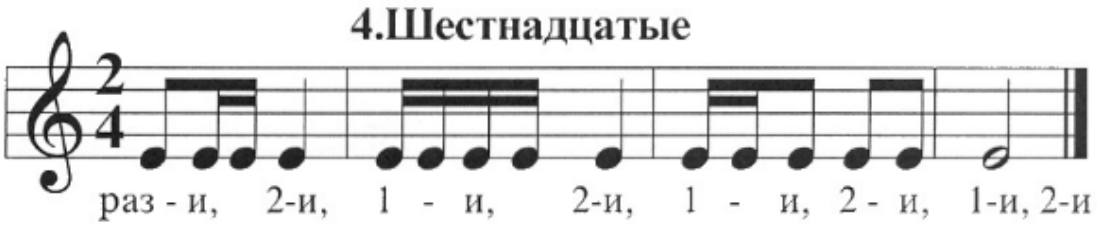

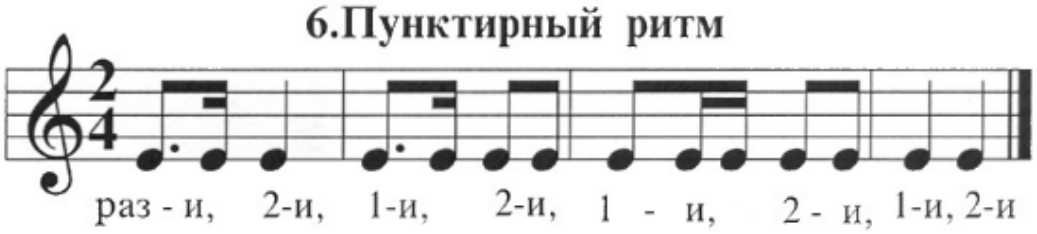

2) **Простучите** данный ритм **двумя руками** так**,** чтобы правая рука стучала верхнюю строчку, а левая - нижнюю. Считайте доли вслух (1и, 2и, 3и, 4и).

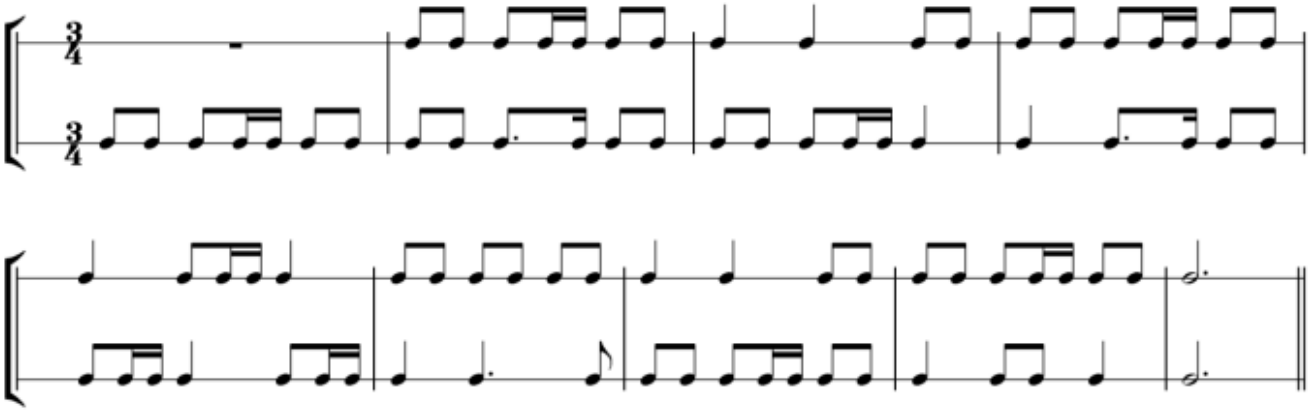

3) Затем **поменяйте руки**, чтобы теперь левая рука стучала только верхнюю строчку, а правая - нижнюю.
Сначала стучать лучше отдельными руками и только потом играть ритм одновременно обеими руками.

Дорогие ребята и родители!
По всем вопросам (непонятная тема, трудности с домашним заданием и др.) можно и **нужно писать мне на почту** darsert.solf@gmail.com